

NOVO ENSINO MÉDIO



As grandes transformações começam de dentro para fora. Por isso, antes de mudar o mundo, é preciso olhar para si. Afinal, é no interior do livro que a história começa a ser escrita. É a essência que permite transcender os limites físicos e que fomenta a liberdade: para ser o que você quiser, onde você quiser.

VOCÊ É NOSSO CONVIDADO PARA ESSA JORNADA!

AUTONOMIA E PROTAGONISMO

do estudante, por meio de metodologias ativas de aprendizagem.

TRABALHO EM EQUIPE

e projetos multidisciplinares.

POSSIBILIDADE DE ESCOLHA

entre itinerários formativos por área do conhecimento.

FORMAÇÃO COMPLEMENTAR

com foco na realidade do mercado de trabalho.

ENSINO HÍBRIDO

a fim de oportunizar a formação integral do indivíduo em todas as suas dimensões.



Além da Formação Geral Básica, o estudante Notre Dame poderá escolher entre três itinerários formativos.

DESCUBRA SUAS POSSIBILIDADES:



LÍNGUAS E HUMANIDADES



CIÊNCIAS E TECNOLOGIAS



MATEMÁTICA, CIÊNCIAS SOCIAIS E ECONÔMICAS

LÍNGUAS E HUMANIDADES



Para compor a carga horária, o estudante fará um aprofundamento acadêmico (AA) e duas especificidades formativas (EF).

AA1: A sociedade e o indivíduo

Nesta disciplina, o estudante irá investigar de que modo a sociedade e o indivíduo constituem-se e são constituídos pela língua.



AA3: A escrita em diálogo

Aqui, o objetivo é aperfeiçoar a leitura e a escrita coletiva, desenvolver processos de escrita criativa em diferentes tipos de narrativas, bem como compreender seus princípios.



EF1: História e cidadania, protagonismo narrativo na construção do cinema



A proposta envolve a análise de obras significativas da literatura, com base em ferramentas da crítica literária, considerando o contexto de produção e o modo como dialogam com o contexto histórico e cidadão.



EF4: Língua Estrangeira



Destinada àqueles que desejam o aprofundamento em Língua Inglesa, com foco na conversação, testes de proficiência e aprimoramento da habilidade auditiva, além da compreensão acerca da relação entre Língua e Cultura.

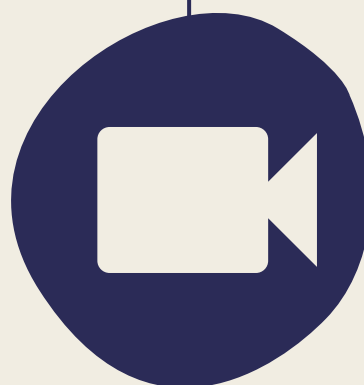

MATRÍCULAS ABERTAS!

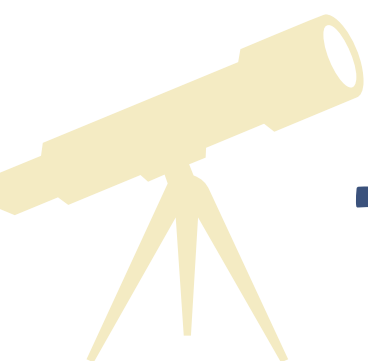

CIÊNCIAS E TECNOLOGIAS



Para compor a carga horária, o estudante fará um aprofundamento acadêmico (AA) e duas especificidades formativas (EF).



AA1: A SOCIEDADE E O INDIVÍDUO

Nesta disciplina, o estudante irá investigar de que modo a sociedade e o indivíduo constituem-se e são constituídos pela língua.



AA2: LETRAMENTO MATEMÁTICO E CIENTÍFICO

A disciplina terá foco central na resolução de problemas através da gamificação.



EF2: PLANEJAMENTO DE CARREIRA

O estudante será instigado a contemplar aspectos sociais da educação financeira e a conhecer os processos de estratificação social, assim como analisar as relações de produção, capital e trabalho em diferentes territórios, contextos e culturas.



EF3: CIÊNCIA, EMPREENDEDORISMO E RESPONSABILIDADE SOCIOAMBIENTAL

Por meio dessa especificidade, será possível conhecer as técnicas de produção de agroindústria - compotas, temperos naturais, doces cristalizados e embutidos -, assim como compreender a responsabilidade socioambiental e a sustentabilidade.



EF6: CIÊNCIA: SAÚDE E VIDA

Reconhecer os efeitos e as interações medicamentosas na saúde humana e a automedicação, identificar fitoterápicos e homeopatia, e conhecer os benefícios do uso de ervas e condimentos na saúde estão entre os objetivos dessa formação.



MATRÍCULAS ABERTAS!



MATEMÁTICA, CIÊNCIAS SOCIAIS E ECONÔMICAS

Para compor a carga horária, o estudante fará um aprofundamento acadêmico (AA) e duas especificidades formativas (EF).



AA2: LETRAMENTO MATEMÁTICO E CIENTÍFICO

A disciplina terá foco central na resolução de problemas através da gamificação.

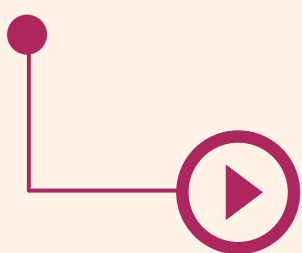

EF2: PLANEJAMENTO DE CARREIRA

O estudante será instigado a contemplar aspectos sociais da educação financeira e a conhecer os processos de estratificação social, assim como analisar as relações de produção, capital e trabalho em diferentes territórios, contextos e culturas.

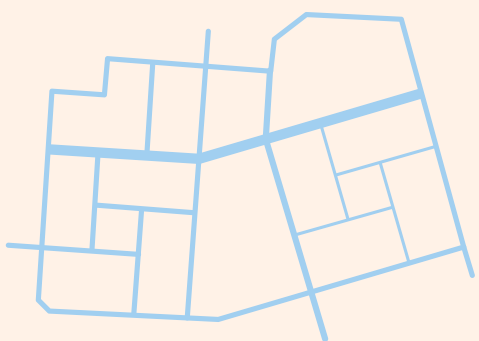
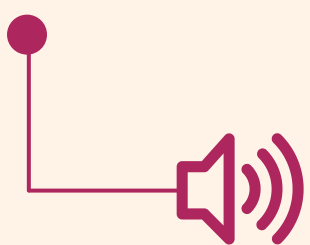

EF5: PLANEJAMENTO URBANO

O estudante aprofundará saberes sobre a gentrificação e a segregação urbana (inclusive de Passo Fundo), além de conhecer os processos de estratificação social e espacial.

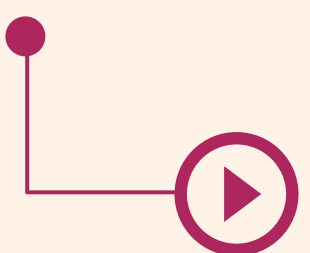

MATRÍCULAS ABERTAS!



FORMAÇÃO COMPLEMENTAR



Disciplinas eletivas ofertadas aos estudantes matriculados do 9º Ano do Ensino Fundamental à 3ª Série do Ensino Médio.



Educação Empreendedora

Um dos pilares que influenciará diretamente na formação de jovens para uma sociedade economicamente sustentável. A plataforma Insight ensina, em um ambiente online e gamificado, um método de criar novos negócios.



Cursos on-line

Ofertados por Instituição de Ensino Superior nas seguintes áreas: Administração, Design em Comunicação Visual, Design de Moda, Jornalismo, Publicidade e Propaganda e Relações Internacionais.



Habilidades internacionais

Visando ao desenvolvimento de competências para se relacionar com o mundo. Com aulas 100% em inglês, ele se aproximará da cultura de diferentes países falantes de Língua Inglesa, além de utilizar a tecnologia em aulas interativas.

NOSSOS PARCEIROS:



MATRÍCULAS ABERTAS!

